

A photograph of a modern office interior. In the center, a man in a light blue shirt is operating a large grey multifunction printer on a light-colored wooden cabinet. To his left, a woman in a white blouse stands near a large potted plant. In the foreground, a woman in a pink patterned top and a man in a white shirt and tie are looking at a blue folder together. In the background, another man in a blue shirt is talking on a mobile phone. The office has large windows, a blue patterned carpet, and several potted plants.

ViewTrac Suite

Presentación Ejecutiva

¿Le es familiar esta situación... ?



- *Bandejas de salida repletas de documentos que no han sido retirados*
- *Documentos confidenciales a la vista*
- *Impresión y copiado por usuarios no autorizados*
- *Impresión de documentos no relacionados a la empresa*
- *Dispositivos de escritorio, poco utilizados, consumiendo energía*
- *Visibilidad limitada de la actividad general de impresión a nivel de dispositivo y usuario*

¿Qué está ocurriendo en nuestras organizaciones?

67% de todas las organizaciones no saben cuánto imprimen

- Proliferación de dispositivos
- Pobre utilización de los equipos
- Uso excesivo del color
- Desperdicios
- Pobre o ninguna gestión de impresión
- Posibles abusos de impresión y copiado

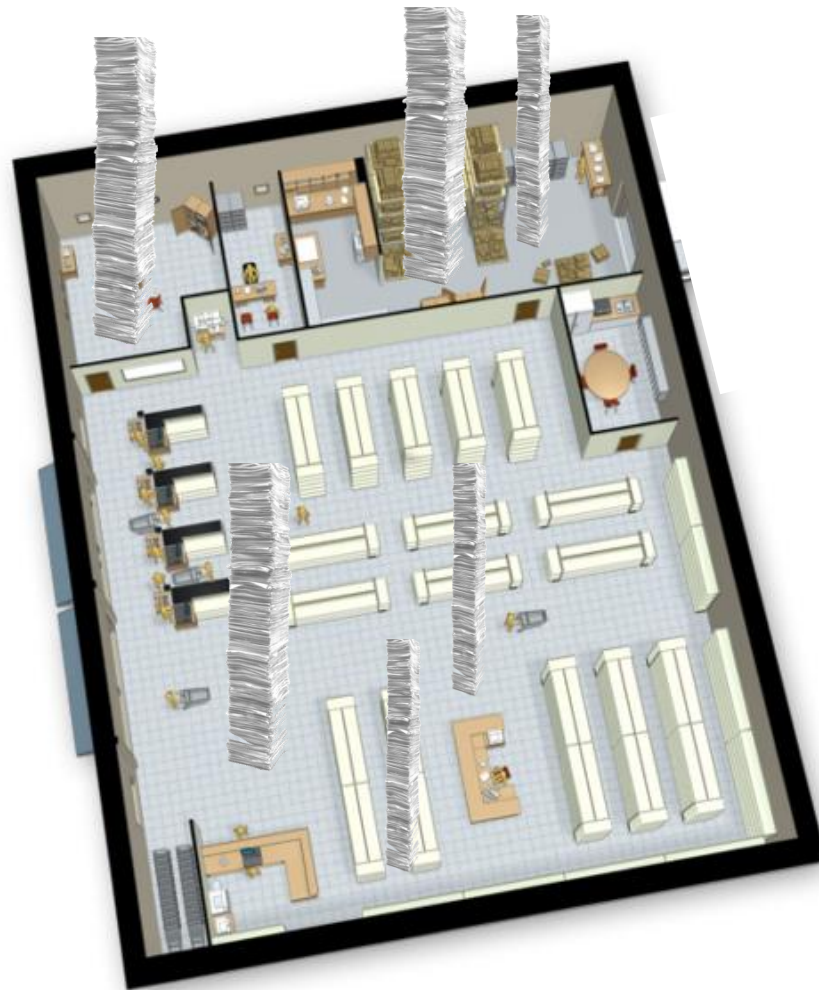

El problema real : impresión descontrolada

1 de cada 6 páginas se tira a la basura sin ser leída

¿Quisiera conocer... ?

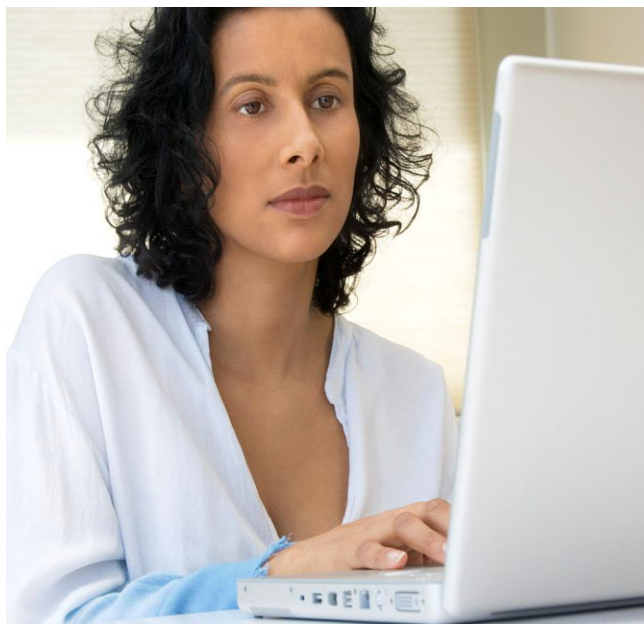

- ... quiénes imprimen, cuánto imprimen, qué imprimen, dónde imprimen y cuándo lo hacen?
- ... cómo distribuir los costos y volúmenes de impresión?
- ... cómo reducir los volúmenes de impresión y eliminar desperdicios?
- ... cómo hacer más segura y confidencial la impresión en su organización?

Un robusta Herramienta de Gestión de Dispositivos de Impresión para la pequeña y mediana empresa

Con el ViewTrac Suite también podrá

- Administración proactiva de suministros
- Vólumenes de impresión por dispositivo y costo por página
- Comportamiento color y clasificación de los documentos de acuerdo a la cantidad de unidades color utilizadas
- Volúmenes por mono o color, tipo de papel, tamaño de papel
- Utilización de cada equipo
- Equipos que más imprimen, usuarios que más imprimen



¿Conoce su organización cuál es su costo de impresión?

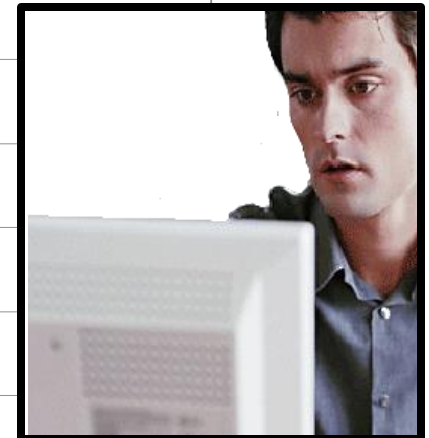
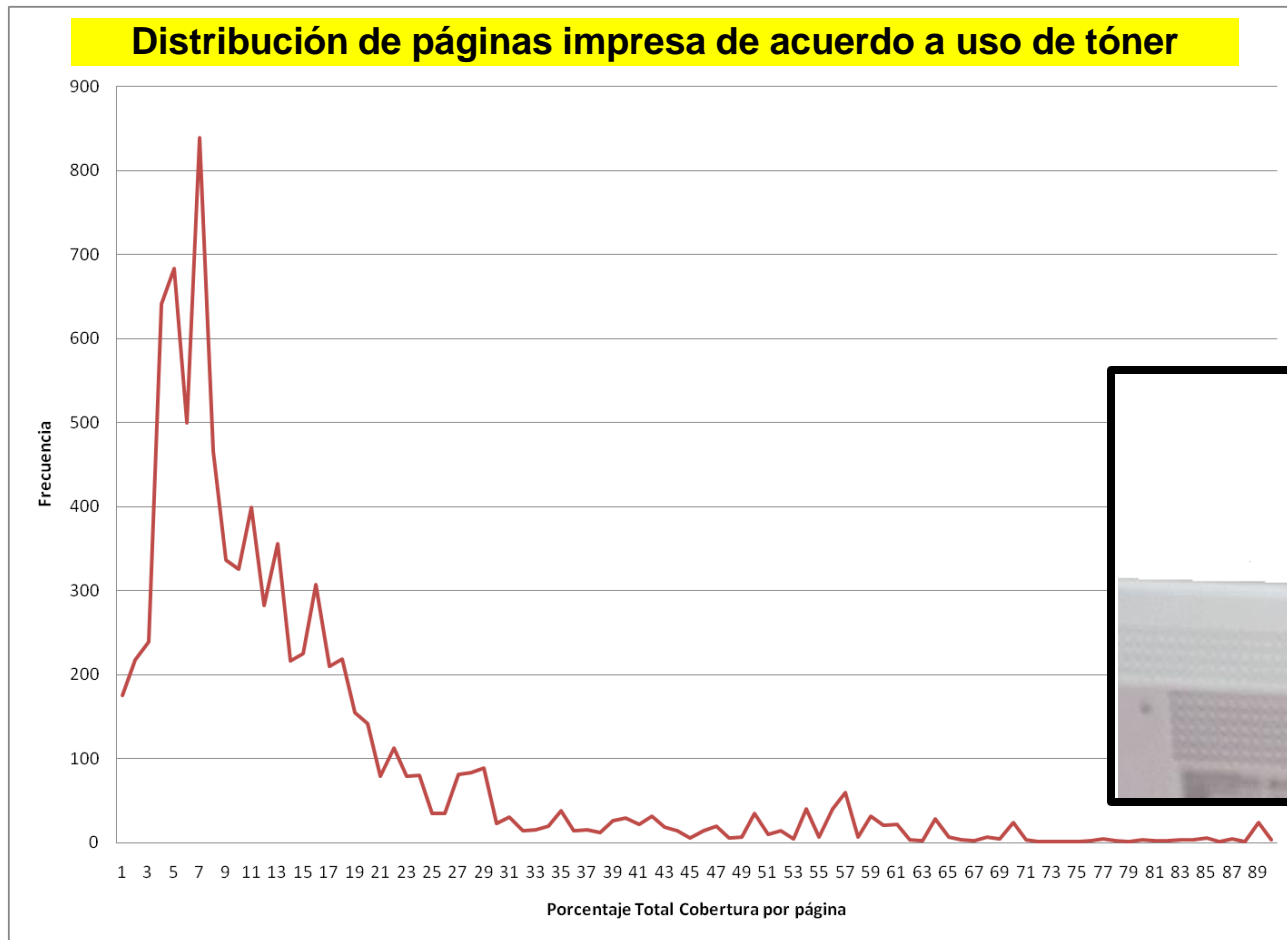

Confidencialidad y permisos

- Cada usuario un perfil único
- A su alcance con su carnet de autenticación, combinación de user name y password o pin
- Diferentes permisos para cada usuario
 - Fax
 - E-mail
 - Color
 - Scan
 - Copiado



La concientización de los empleados es la clave para imprimir menos

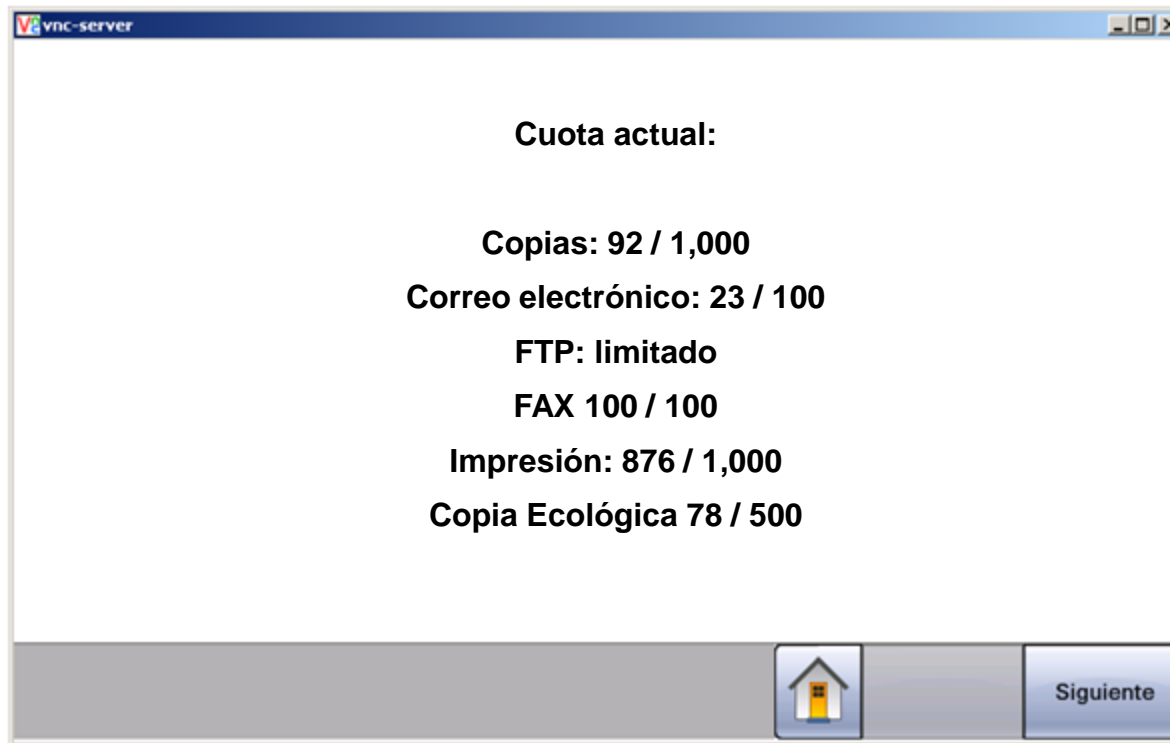

Los usuarios pueden ver en pantalla cuantas páginas llevan impresas, copiadas, faxes enviados, etc.

ViewTrac Manager 2.4.2.0 - oper[Operator operator]

Groups

New Refresh Delete Save Cancel Batch Load Export About ...

Group Operations

| Filter | Description: Automatic Filter:  | Export/Load | CSV Update

- 1 - Grupo Administradores - Active
- 2 - Grupo LDAP - Active
- 3 - LAD PSSD - Active
- 4 - LAD Supplies - Active
- 5 - LAD Operations - Active
- 6 - LAD ISD - Active
- 7 - LAD Finance - Active
- 8 - LAD IT - Active
- 9 - LAD Mktg Comms - Active

Group ID: Description: Quota Type: Active Color Need Password

| Quota |

Copy: Email: FTP: Fax: Print: Eco Copy:

Unlimited: Unlimited: Unlimited: Unlimited: Unlimited: Unlimited:

Create User: Create Date:

Update User: Update Date:

All MFP

- Smallville
- X738-0020009038DC,-157.184.1
- X658-0084ED00506A-10.188.96.
- X945e-00200090715D-157.184.1
- X852-002000A12675-157.184.14
- X646e-002000728378-157.184.1
- X658 - DEMO Room - Lexington

Selected

Groups are users containers who's taken values from his group. Setting allocations to groups are inherited to users.

ViewTrac Manager 2.4.2.0 - oper[Operator operator]

Transactions Reports

Search Export Report About ...

Report Operations

User: [] MFP: Smallville

From: 1/ 1/2011 To: 8/17/2011

Operatio: COPY Group: Grupo Administradores CSV

Transaction	UserName	MFP	Operation Date	Operation	Quantity	Color	GroupId	Operative In
1489	ochavarr	X858-0084ED00506A-10.188.96...	2011-01-03 19:54:23.943	PRINT	3	No	2	Host[157.184.145
1490	ochavarr	X858-0084ED00506A-10.188.96...	2011-01-03 19:55:10.160	PRINT	2	No	2	Host[157.184.145
1491	doastex	X858-0084ED00506A-10.188.96...	2011-01-03 20:36:57.397	EMAIL	2	No	3	To[vrepetto@lexm
1492	palmeida	X738-002000803BDC,-157.184...	2011-01-03 21:25:30.727	EMAIL	1	No	2	To[palmeida@lexr
1493	ochavarr	X858-0084ED00506A-10.188.96...	2011-01-03 21:51:00.343	PRINT	1	No	2	Host[usorbpn01.i
1495	ochavarr	X858-0084ED00506A-10.188.96...	2011-01-03 21:59:41.713	PRINT	2	No	2	Host[usorbpn01.i
1497	palmeida	X738-002000803BDC,-157.184...	2011-01-03 22:46:44.613	COPY	1	Yes	2	[nUP=e1UP, Scar
1498	palmeida	X738-002000803BDC,-157.184...	2011-01-03 22:47:12.003	COPY	1	Yes	2	[nUP=e1UP, Scar
1499	palmeida	X738-002000803BDC,-157.184...	2011-01-03 22:47:47.433	EMAIL	1	No	2	To[palmeida@lexr
1500	palmeida	X738-002000803BDC,-157.184...	2011-01-03 22:51:15.163	COPY	15	Yes	2	[nUP=e1UP, Scar
1501	palmeida	X738-002000803BDC,-157.184...	2011-01-03 23:02:08.360	EMAIL	1	No	2	To[palmeida@lexr
1502	ebezerra	X738-002000803BDC,-157.184...	2011-01-04 01:17:18.133	EMAIL	1	No	2	To[ebezerra@lexr
1503	ydonado	X858-0084ED00506A-10.188.96...	2011-01-04 04:48:05.520	PRINT	4	No	4	Host[usorbpn01.i
1504	rguerra	X858-0084ED00506A-10.188.96...	2011-01-04 22:42:05.280	PRINT	2	No	2	Host[usorbpn01.i
1506	rguerra	X858-0084ED00506A-10.188.96...	2011-01-04 22:50:50.013	PRINT	4	No	2	Host[usorbpn01.i
1507	rguerra	X858-0084ED00506A-10.188.96...	2011-01-04 22:50:54.100	PRINT	1	No	2	Host[usorbpn01.i
1508	rguerra	X858-0084ED00506A-10.188.96...	2011-01-04 22:50:57.913	PRINT	1	No	2	Host[usorbpn01.i

Copy: 122 Fax: 0 Email: 293 Ftp: 0 Print: 208 Eco Copy: 0 Total: 623

Here you can make consults about copy, fax, email y ftp transactions executed.

ViewTrac Manager 2.4.2.0 - oper[Operator operator]

Users

New Refresh Delete Save Cancel Batch Load Export About ...

User Operations

Filter | **UserName:** Automatic Filter:  | Export/Load | CSV Update

- 33 - edmartin[] - Active
- 32 - epalacio[] - Active
- 2 - gdaza[German Daza] - Active
- 52 - gmancini[] - Active
- 22 - jcampo[] - Active
- 37 - jinton[] - Active
- 39 - jogarid[] - Active
- 6 - jpadin[Jose Padin] - Active
- 40 - jsolis[] - Active
- 3 - jtunon[Julio Tuñon] - Active
- 17 - karina[] - Active

General | Quota

Month Quota: Year Quota:

Current Quota

Copy	<input checked="" type="checkbox"/>	<input type="text" value="998"/>	Email	<input checked="" type="checkbox"/>	<input type="text" value="1000"/>	FTP	<input checked="" type="checkbox"/>	<input type="text" value="1000"/>	Fax	<input checked="" type="checkbox"/>	<input type="text" value="1000"/>	Print	<input checked="" type="checkbox"/>	<input type="text" value="1000"/>	Eco Copy	<input checked="" type="checkbox"/>	<input type="text" value="1000"/>
Unlimited	<input type="checkbox"/>		Unlimited	<input type="checkbox"/>		Unlimited	<input type="checkbox"/>		Unlimited	<input type="checkbox"/>		Unlimited	<input type="checkbox"/>		Unlimited	<input type="checkbox"/>	

Used Quota

Copy:	<input type="text" value="2"/>	Correo:	<input type="text" value="0"/>	FTP:	<input type="text" value="0"/>	Fax:	<input type="text" value="0"/>	Print:	<input type="text" value="0"/>	Eco Copy:	<input type="text" value="0"/>
-------	--------------------------------	---------	--------------------------------	------	--------------------------------	------	--------------------------------	--------	--------------------------------	-----------	--------------------------------

This option define users for MFP Access and system administration. Administrators must be marked with operator flag.

ViewTrac Manager 2.4.2.0 - oper[Operator operator]

Transactions Reports

Search Export Report About ...

Report Operations

User: MFP: Smallville

From: 1/ 1/2011 To: 8/17/2011

Operatio: COPY Group: Grupo Administradores CSV

Print Date: 8/17/2011 5:23:55PM

Operation	UserName	MFP	Date	Quantity	Color	Group	Information
COPY	cesars	X658-0084ED0050	2011-02-14 22:49:09.657	2	No	6	[nUP=e1UP, ScanDuplex=eSilk
COPY	cesars	X658-0084ED0050	2011-04-24 21:37:24.933	2	No	6	[nUP=e1UP, ScanDuplex=eSilk
Total MFP	4		#: 2				
Total Username	4		#: 2				
COPY	dcheco	X738 - 0084ED14C	2011-01-10 22:46:43.840	12	Yes	2	[nUP=e1UP, ScanDuplex=eDL
COPY	dcheco	X738 - 0084ED14C	2011-01-10 22:49:06.047	12	Yes	2	[nUP=e1UP, ScanDuplex=eDL
COPY	dcheco	X738 - 0084ED14C	2011-01-21 04:34:21.860	1	Yes	2	[nUP=e1UP, ScanDuplex=eSilk
COPY	dcheco	X738 - 0084ED14C	2011-02-01 22:46:48.137	12	Yes	2	[nUP=e1UP, ScanDuplex=eSilk
Total MFP	37		#: 4				
Total Username	37		#: 4				
COPY	jcampo	X738 - 0084ED14C	2011-01-11 05:57:18.480	1	Yes	2	[nUP=e1UP, ScanDuplex=eSilk
COPY	jcampo	X738 - 0084ED14C	2011-01-11 05:57:54.280	1	Yes	2	[nUP=e1UP, ScanDuplex=eSilk
COPY	jcampo	X738 - 0084ED14C	2011-01-11 05:58:31.377	1	Yes	2	[nUP=e1UP, ScanDuplex=eDL
COPY	jcampo	X738 - 0084ED14C	2011-02-04 06:06:21.123	1	Yes	2	[nUP=e1UP, ScanDuplex=eSilk
COPY	jcampo	X738 - 0084ED14C	2011-02-04 06:06:44.113	1	Yes	2	[nUP=e1UP, ScanDuplex=eSilk

Current Page No.: 1 Total Page No.: 1+ Zoom Factor: 100%

Copy Fax Email Ftp Print Eco Copy Total

Here you can make consults about copy, fax, email y ftp transactions executed.

Porque si imprimimos menos...

- Reducimos costos directos y operativos
- Reducimos desperdicios
- Ayudamos a mejorar la eficiencia de la organización
- Y ayudamos al medio ambiente

¿Y como lo podemos lograr?

¡¡ Y Usted también podrá imprimir menos y ahorrar más !!

Imprima sólo lo que necesite

Con menos dispositivos

Con cuotas de impresión y copiado

Limitando la impresión color a aquellos que lo necesitan

Protegiendo la información confidencial

Teniendo visibilidad de qué se imprime y quién imprime

Más Ahorros y Mayor Productividad

*Comience a imprimir
menos y ahorrar más...*

**ViewTrac Suite,
bueno para su
organización...
y mucho mejor para
nuestro medio
ambiente**

